Hinweis:

gepl. OK Straße

vorh. GOK

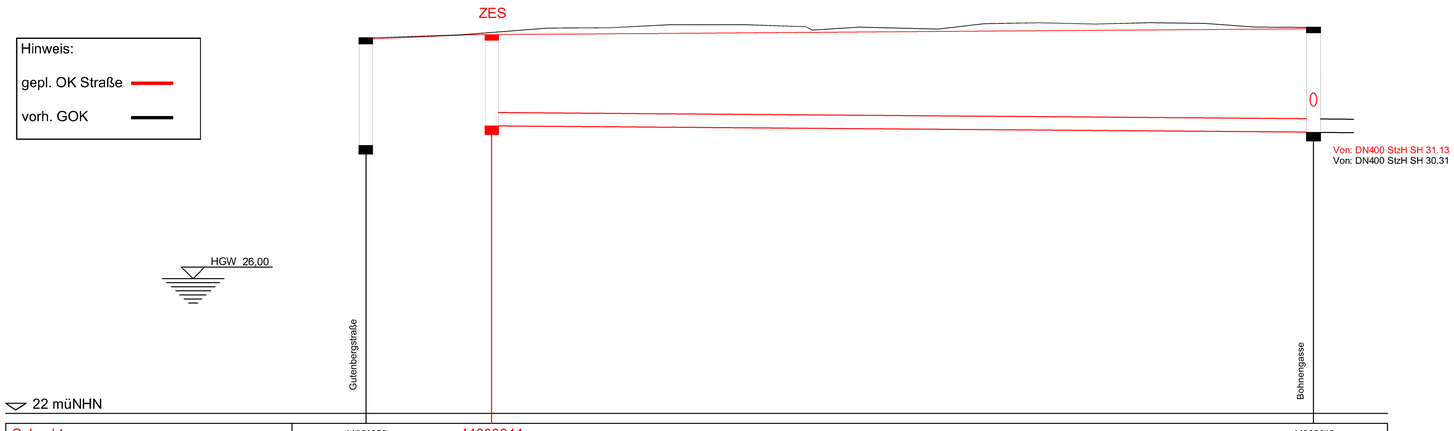

Schachtnummer	44000056	44000044		44000043
Strassenname		Rabbiner-Neumark-Weg		
Haltungslänge			60,50	
Profil, DN / Werkstoff			DN 400 StzH	
Sohlgefälle [o/oo]			3,0	
Schachtdeckelhöhe [müNHN]	33,15	33,24		33,46
gepl. Kanalsohle [müNHN]	29,95	30,53		30,35 / 30,31
Schachttiefe [m]	3,17	2,71		3,11
vorh. Geländeoberkante [müNHN]	33,15	33,24	33,44 / 33,45 / 33,54 / 33,54 / 33,48 / 33,38 / 33,47 / 33,41 / 33,57 / 33,60 / 33,56 / 33,60 / 33,58 / 33,47	33,46

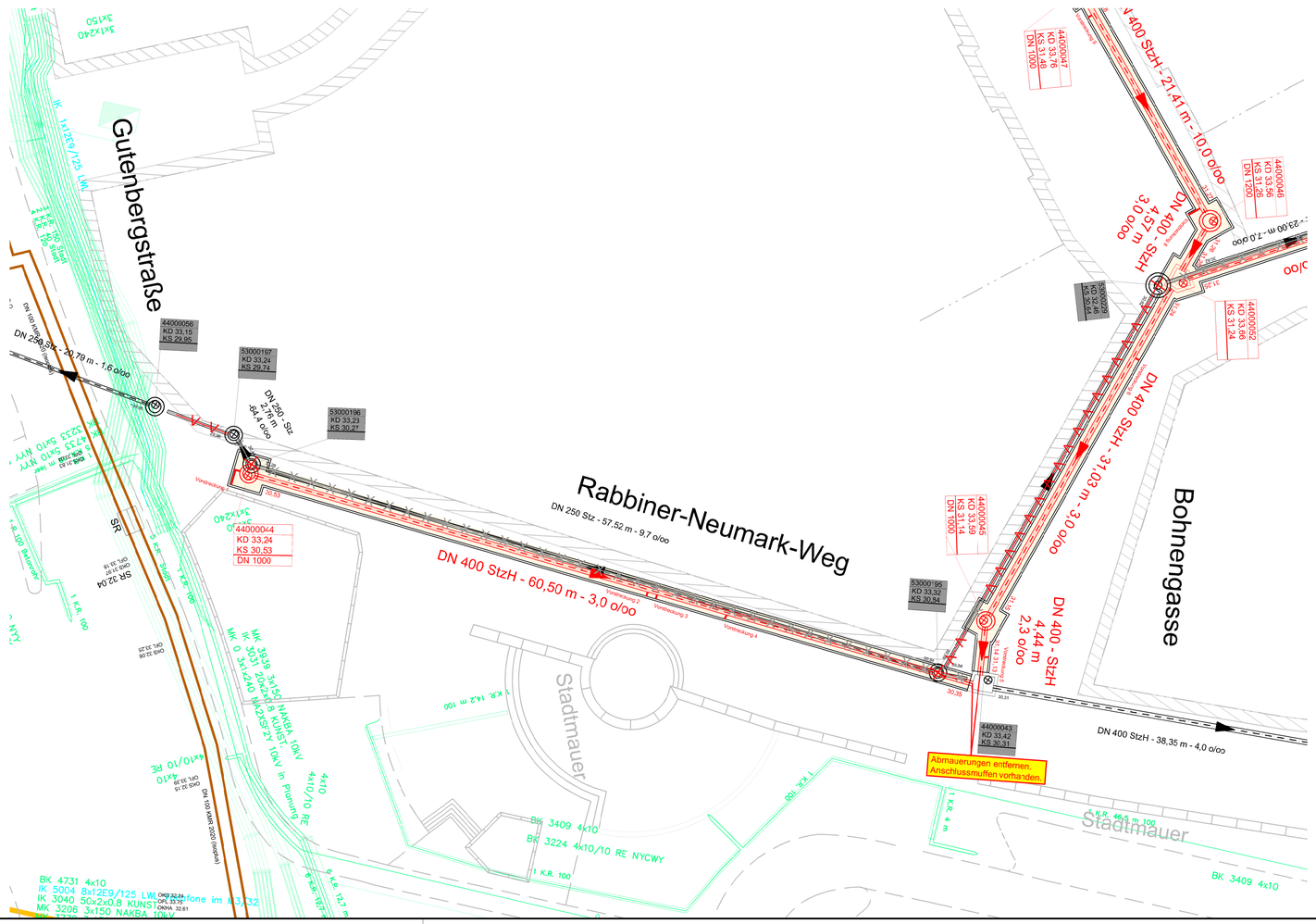

Legende WBD-AöR:

- geplante Misch-/ Schmutzwasserhaltung
- geplante Regenwasserhaltung
- geplante Fließrichtung
- geplanter Schacht
- geplantes Sonderbauwerk
- Informationsfenster
- 45030003 geplanter Schacht 8-stellige Schachtnummer
- KD XX,XX geplante Kanaldeckelhöhe
- KS XX,XX geplante Kanalschachtsohlhöhe
- DN geplanter Schachtdurchmesser
- (F) geplanter Fiktivschacht
- (PK) geplanter Privatkanal
- geplanter Rückbau
- geplante Verdämmung
- geplanter Rückbau des Schachtes
- geplante Verdämmung des Schachtes
- offene Baugrube
- Stollenbau
- Vortrieb
- Anschluss seitlich (Abzweig)
- Anschluss seitlich (Stutzen)
- Anschluss oben
- oder Anschluss verschlossen
- (1) Anschluss- Nr. laut Sat-TVU
- Unklarheiten bzw. Besonderheiten
- Klärung Erneuerung Anschlussleitung
- komplette o. Teil-Erneuerung Anschlussleitung
- kein Handlungsbedarf
- Anschlussleitung verschlossen o. verschließen
- ZABU Absturzbauwerk mit Untersturz
- ZABS Absturzbauwerk mit Schwanenhals
- ZKB Kurvenbauwerk
- ZES Einstegsschacht
- ZVB Verbindungsbauwerk
- RW Regenwasser
- SW Schmutzwasser

- vorhandene Misch-/ Schmutzwasserhaltung
- vorhandene Regenwasserhaltung
- vorhandene Fließrichtung
- vorhandener Schacht
- vorhandenes Sonderbauwerk
- Informationsfenster
- 45030003 vorhandene Schachtnummer
- KD XX,XX vorhandene Kanaldeckelhöhe
- KS XX,XX vorhandene Kanalschachtsohlhöhe
- DN vorhandener Schachtdurchmesser
- (F) Fiktivschacht
- (PK) Privatkanal
- verdämmte Misch-/ Schmutzwasserhaltung
- verdämmte Regenwasserhaltung
- ursprüngliche Fließrichtung
- verdämmter Schacht
- verdämmtes Sonderbauwerk
- Informationsfenster
- 45030003 ursprüngliche Schachtnummer
- KD XX,XX ursprüngliche Kanaldeckelhöhe
- KS XX,XX ursprüngliche Kanalschachtsohle
- DN ursprünglicher Schachtdurchmesser
- geplante Verlängerung/-erneuerung der Anschlussleitung
- geplanter Anschluss (Y-Stück) Rohrscheitel
- geplanter Anschluss (Y-Stück) übernehmen u. später verschließen
- geplanter Straßenablauf
- entfallender Straßenablauf
- vorhandener Straßenablauf
- Kampfmittelsondierungspunkt (0 Stk)
- höchster Grundwasserstand
- niedrigster Grundwasserstand

Die Lage der Anschlussleitungen sind unverbindlich.

Legende Fremdleitungen:

- Strom
- Gas
- Wasser
- Fernwärme
- Telekommunikation
- Steuerkabel LSA
- Fernmeldekabel
- LINEG
- erfolgte Stilllegung Strom
- erfolgte Stilllegung Gas
- erfolgte Stilllegung Wasser
- erfolgte Stilllegung Fernwärme
- Lichtwellenleiterkabel
- geplante Stilllegung Strom
- geplante Stilllegung Gas
- geplante Stilllegung Wasser
- geplante Stilllegung Fernwärme

Die Lage der Fremdleitungen sind unverbindlich.

Index	Datum	Änderung	gez.	geprüft

Regelverlegetiefen siehe "Zusätzliche Technische Vertragsbedingungen" von Tiefbauarbeiten für die Anlagen der Gas-, Wasser-, Strom- und Fernwärmeversorgung der Netze Duisburg, Jahresvertrag 2017/2018, Stand November 2016

Bei den angegebenen Kanalhöhen handelt es sich um NHN-Höhen (Status 170, DHHN2016) im ETRS89!

Die vorhandenen Kanalhöhen sind vor Beginn der Baumaßnahmen vor Ort zu überprüfen.

Wirtschaftsbetriebe DUISBURG

Geschäftsbereich Stadtentwässerung

Ausführungsplanung freigegeben

Stand: 09.04.2026

Fuchs	Golupski	Proske	Bittger
gezeichnet	geprüft	Arbeitsgruppenleitung	Bereichsleitung

Abwasserkanalererweiterung

Projekt: Mercatorquartier 4.BA
in Duisburg -Altstadt

von: Gutenbergstraße
bis: Bohnengasse
Planinhalt: Lageplan / Längsschnitt

Anschluss:
Bolzen Nr. XXXXXX
z. B. Gehrstraße 54
Duisburg
Höhe:
XX,XXX m ü. NHN

Aktenzeichen WBD:
70-160-362

Str.-Schl.-Nr.:
1295

Batt Nr.: 2_1/2

M = LS 1:250/100
LP 1:250